

# PROFHILO®

O primeiro tratamento bioremodelador tecidual  
com ação multinível do mercado



100% AH PURO

 NAHYCO®  
HYBRID TECHNOLOGY

## VOCÊ SABIA QUE O AH VAI MUITO ALÉM DO EFEITO PREENCHEDOR?

- Um adulto possui cerca de 15g de Ácido hialurônico espalhado por todo corpo, onde grande parte se encontra na derme (camada intermediária da pele).
- Ele regula o equilíbrio entre as reações que ocorrem nas nossas células, além de preencher o espaço entre elas, sendo portanto um dos principais componentes da pele.
- O Ácido hialurônico com agentes químicos, aqueles usados na estética para preenchimentos, impede a ação de bioremodelação do Ácido hialurônico natural, uma ação que vai muito além volumização, estimulando a regeneração dos tecidos promovendo sustentação e elasticidade.
- Atua como um suporte mecânico, amortecendo a tensão cutânea bem como regulando a hidratação e plasticidade dos tecidos. Ele funciona como se fosse um sinalizador do nosso organismo, emitindo comandos para que nossas células funcionem melhor, levando assim ao estímulo de colágeno, elastina, mantendo a qualidade e integridade da pele.

# COMO PROFHILO® FUNCIONA



MULTINÍVEL

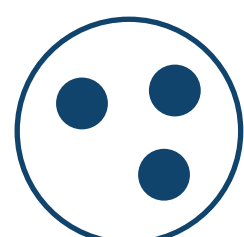

DINÂMICO

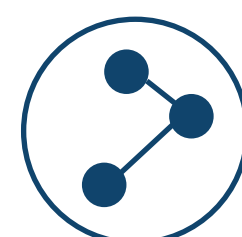

REMODELADOR

Estudos mostraram que PROFHILO® melhora o ambiente extracelular:

- Mantém condições adequadas para a viabilidade de queratinócitos, fibroblastos e adipócitos.
- Bioremodelação da matriz extracelular proporcionando elasticidade e suporte tecidual.

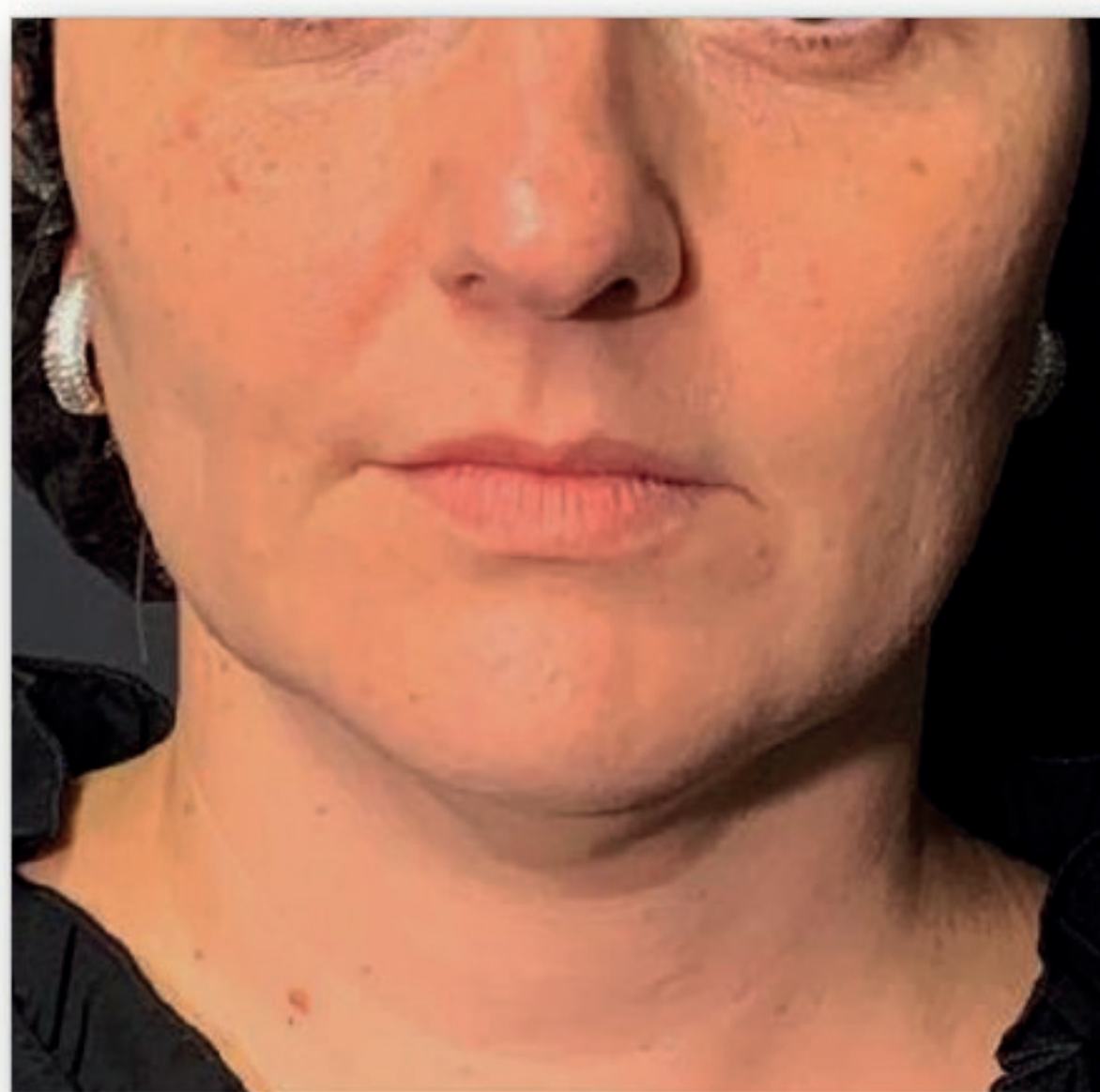

D0

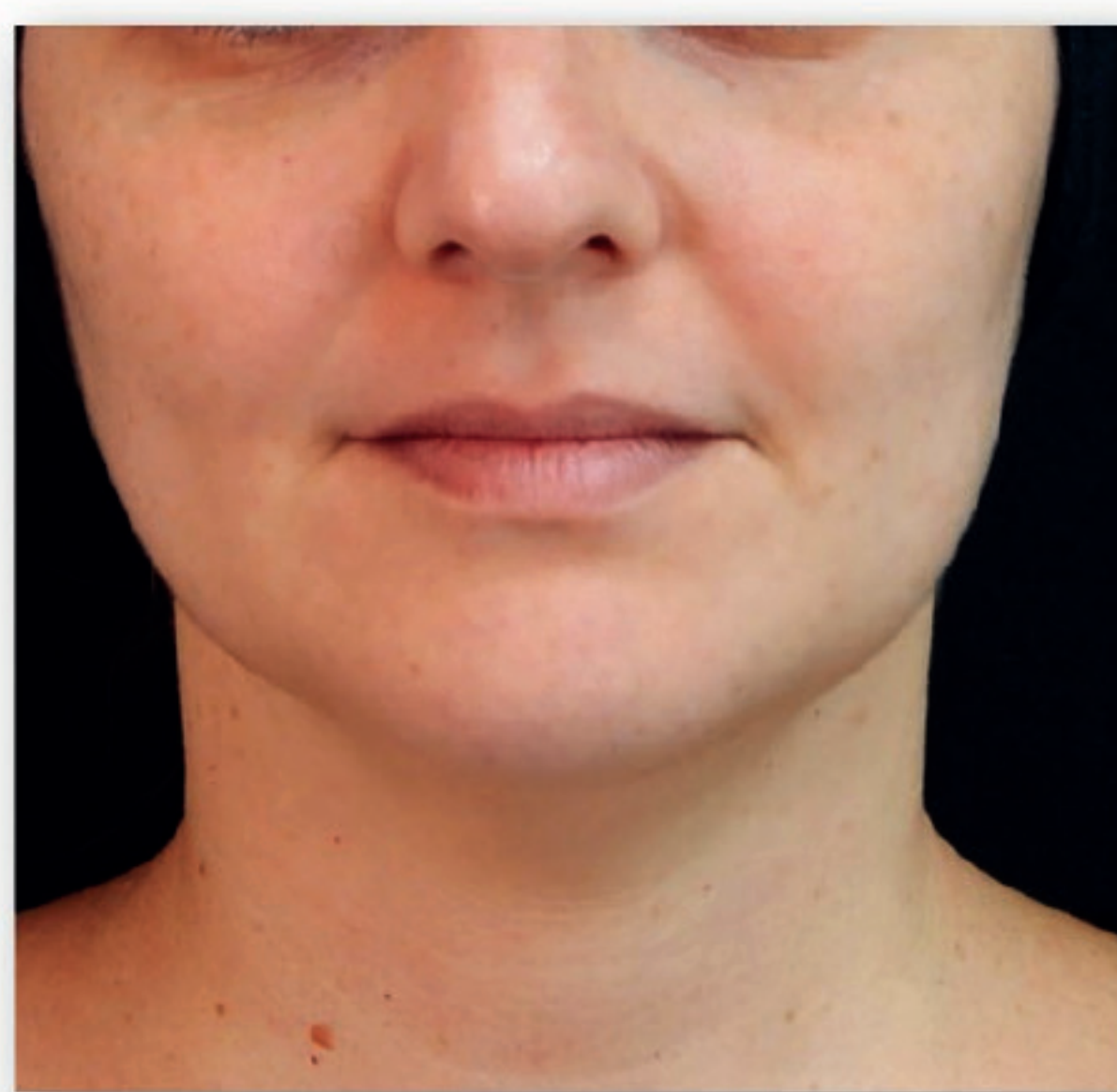

D60

*Produtos: PROFHILO® 2ml por sessão- face e pescoço- 2 sessões; intervalo de 30 dias.*



D0



D60

# DÚVIDAS FREQUENTES

## **Qual tratamento escolher?**

Durante a consulta com o seu médico, será sugerido um plano de tratamento, de acordo com sua queixa principal. Caso a sua queixa seja flacidez, pele sem viço, rugas finas, o PROFHILO® poderá ser indicado como tratamento único ou em associação.

## **Qual a diferença para outros ácidos hialurônicos?**

O PROFHILO® é um ácido hialurônico ultrapuro, sem agentes químicos, com a maior concentração do mercado. Ao ser injetado na pele, ele repõe o nosso ácido hialurônico que foi perdido com o envelhecimento. Ele não tem uma ação volumizadora como os outros, apesar de melhorar o contorno facial.

## **Qual a diferença do PROFHILO® para os Bioestimuladores?**

O PROFHILO® melhora a qualidade da pele e seu contorno de forma natural, sem a necessidade do processo inflamatório, como ocorre com os bioestimuladores. Além disso, o PROFHILO® tem uma ação multinível, melhora a comunicação entre as células e o seu desempenho em todas as camadas da pele.

# DÚVIDAS FREQUENTES

## **Qual a diferença entre o PROFHILO® e o Skinbooster?**

O Skinbooster é uma técnica para hidratação cutânea. O PROFHILO® por ter alta concentração (64mg/2ml) de ácido hialurônico é capaz de hidratar o meio intercelular, como também melhorar a qualidade do queratinócito, fibroblasto e adipócitos (células da pele), logo ele entrega também, melhora do colágeno e elastina, regeneração e diferenciação celular.

## **Como é a aplicação do PROFHILO® ?**

É aplicado de forma rápida e simples. O profissional injetará na derme profunda a quantidade de 0,2 ml do produto em 5 pontos pré-estabelecidos em cada hemiface.

## **O que esperar durante e após a aplicação?**

A aplicação é rápida e não dolorosa. Por ser injetável pode ocorrer eventualmente equimoses (pontos roxos), disfarçados facilmente com protetor solar com cor ou maquiagem. No local da aplicação fica uma elevação por 24-48h, que se espalha espontaneamente.

## **Qual a durabilidade do PROFHILO® ?**

PROFHILO® é um tratamento, sendo aplicado inicialmente em 2 sessões com intervalo de 30 dias com manutenções a cada 6 meses.